INSCRIPCIONES:

Unidad de Formación Continuada de Enfermería:

- 951 032 279
- enfermeriadocente.hvv.sspa@juntadeandalucia.es

Unidad de Atención al Profesional:

- 951 032 208; 951 032 031; 951 032 115

FECHA LÍMITE: 23 de octubre, a las 10 horas.

LISTADO DE ADMITIDOS: 24 de octubre.

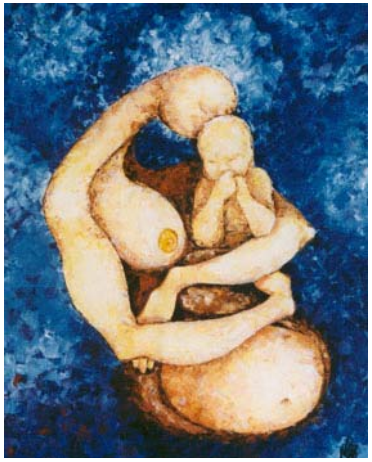

Organiza:
DIRECCIÓN DE ENFERMERÍA
Hospital Universitario Virgen de la Victoria
MÁLAGA

BLOQUE DE FORMACIÓN E INVESTIGACIÓN
Unidad de Formación Continuada

Teléfono: 951 032 279 (Corporat.: 932 279)
Fax: 951 032 279
E-mail: enfermeriadocente.hvv.sspa@juntadeandalucia.es

JUNTA DE ANDALUCIA

SERVICIO ANDALUZ DE SALUD

CONSEJERÍA DE SALUD

I CURSO DE ACTUALIZACIÓN EN LACTANCIA MATERNA

HOSPITAL CLÍNICO UNIVERSITARIO VIRGEN DE LA VICTORIA

Dibujo original de María Jesús Blanco

1ª sesión Día 27 de Octubre de 2008

09:00 Presentación.

09:15 Prueba previa

09:30 Anatomía y fisiología. Reflejos maternos e infan tiles. Composición y Propiedades de la leche materna. Principios Inmediatos. Sustancias Activas. (Ponente: Juan Fernández Arjona. Enfermero de la Unidad de Neonatología, H. Virgen de la Victoria)

10:30 Coloquio y pausa

11:00 Aspectos Éticos y Legales. Código de la OMS. Legislación española sobre Lactancia. Declaración de Fortaleza, de Innocenti. Código de Comercialización de Sucedáneos de la LM. (Ponente: Mª Ángeles Álvarez. Matrona Supervisora de Partos H. Axarquía). Coloquio

12:00 Observación Clínica de la toma. Posiciones, Dificultades de Inicio. Diagnóstico y corrección de la posición (Ponente: Antonio M. González Yuste. Matrona, H. Axarquía). Coloquio

13:00: Iniciativa Hospital Amigo de los Niños. 10 pasos para una lactancia feliz. Experiencia de un proceso de acreditación. (Ponente: Javier Álvarez Aldeán. Jefe de Servicio de Pediatría H. Costa del Sol). Coloquio

13:30 Coloquio

2ª sesión Día 28 de Octubre de 2008

09:00 Hipogalactia, falsa Hipogalactia. Diagnóstico y tratamiento (Ponente: Cristóbal Rengel, Matrona, H. Virgen de la Victoria). Coloquio

10:30 Lactancia Materna en situaciones especiales: Intolerancia a la lactosa. Galactosemia. Diarrea. Hipotiroidismo.Gemelos. Síndrome de Down. Paladar hendido. Labio leporino. Ictericia neonatal.Hepatitis B y C. SIDA. Hospitalización de la madre. Diabetes. Epilepsia.

11:30 Descanso

12:00 Continuación. Cuidados Canguros. Leche materna en RN Pretérminos y atención a los padres en las unidades de Neonatología. Rutina de maternidad. (Ponente: Josefa Aguayo Maldonado. Neonatóloga H. Balme (Sevilla). Miembro del Comité de Lactancia Materna de la Asociación Española de Pediatría.)

3ª sesión Día 4 de Noviembre

09:00 El Inicio de la Lactancia materna tras el parto. Contacto piel con piel (Ponente: Laura Moreno. Matrona, H. Virgen de la Victoria).

10:00 Problemas Precoces y tardíos de las mamas: Grietas, Pezones Invertidos, ingurgitación, candiasis, obstrucción de conductos, mastitis, abscesos (Ponente: Matilde Martín Cano. Matrona H. Axarquía). Coloquio

11:00 Pausa

11:30 Fármacos durante la lactancia. Contraindicaciones. Galactogogos. Hierbas. Recursos de consulta disponibles sobre el tema. (Ponente: Carlos Valdivia. Pediatra Distrito Sanitario Axarquía). Coloquio.

12:30: Introducción de la Alimentación complementaria del Lactante (Elena Fernández, Pediatra Distrito Sanitario Axarquía)

13:30: Coloquio

4ª sesión Día 5 de Noviembre de 2008

09:00 Sexualidad, Anticoncepción y Lactancia. (Ponente: Antonia Podadera). Coloquio

10:00 Promoción de la Lactancia Materna desde Atención Primaria. (Ponente: Antonia Podadera. Matrona D. S. Axarquía)

11:00 Pausa

11:30 Técnica de Consejería. Extracción y conservación de la leche (Ponente: María Victoria Mesa. Matrona H. Costa del Sol. IBCLC). Coloquio.

12:30 Cuando el niño rechaza el pecho. Confusión del pezón. Huelga de lactancia. Cólico del Lactante. Prevención y tto. (Ponente: Inmaculada García Rojas. Matrona H. Virgen de la Victoria)

13:30 Coloquio

5ª sesión Día 12 de Noviembre de 2008

09:00 Proyección del video *"El pecho no tiene horario"* Coloquio

10:00 Grupos de apoyo a la lactancia: ayuda madre a madre, transmitiendo el arte de amamantar. Coloquio

11:00 Pausa

11:30 Amamantar y trabajar fuera de casa, soluciones prácticas y derechos legales (Ponente: Victoria Navas IBCLC. Presidenta de LLL Andalucía). Coloquio

12:30 Mesa Redonda de experiencias de madres que lactan

13:00 Prueba final

13:30 Clausura